

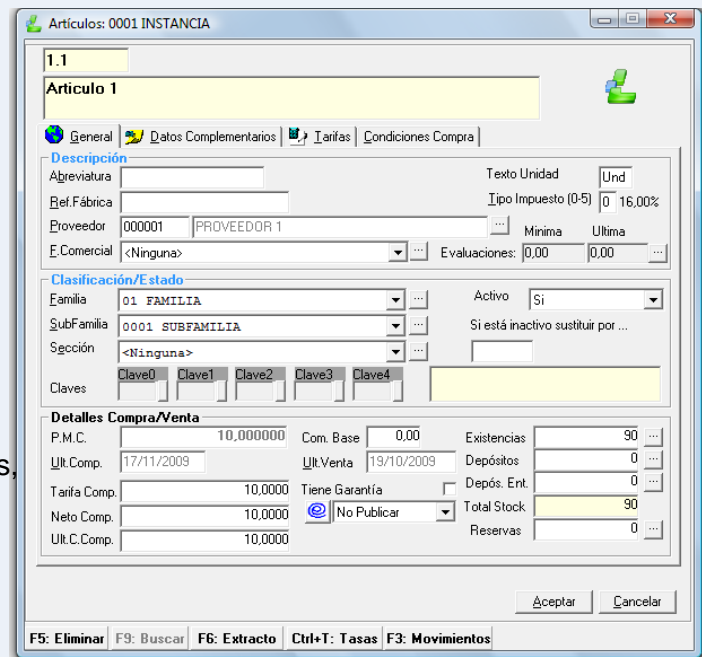

Zahén Gestión Comercial es un programa que permite de forma sencilla tener controlada la situación de su empresa, facilitando así la toma de decisiones que le ayudará al crecimiento de esta. Todo ello se debe la gestión de los clientes y proveedores con los que se trabajando conociendo en todo momento la deuda que se tienen con cada uno y obteniendo avisos si se excede el riesgo máximo con ellos. Además permite llevar un control del stock de uno o varios almacenes mediante las entradas y salidas realizadas de cada uno de los almacenes.

Características:

- ✓ Sistema multiusuario y multiempresa con estructura de árbol.
- ✓ Seguridad:
 - Hasta diez cargos definibles por usuario y gestión de acceso.
 - Menús configurables por usuario y gestión de autorizaciones por cargos.
 - Gestión de permisos y cargos autorizados que permiten limitar el acceso a las distintas opciones de la aplicación.
- ✓ Trabaja en múltiples monedas, soportando cambios en divisas.
- ✓ Gestión de dispositivos por puesto y gestión de formatos por tipo de documento.
- ✓ Permite vincular cualquier documento de Windows.
- ✓ Gestión de artículos:
 - Artículos, familias, subfamilias, secciones, claves parametrizables.
 - Plantillas de atributos genéricos por ejemplo para tallas y colores.
 - Medidas, capacidades, composiciones, multicódigos,
 - Lotes, números de serie, trazabilidad.
 - Disponibilidad, depósitos y reservas
 - Múltiples tarifas, opciones de duplicación y actualización de precios.
- ✓ Múltiples opciones de Configuración en:
 - Artículos: codificación, familias, subfamilias, secciones, EAN13.
 - Modos de financiación, descuentos, incrementos, bonificaciones.
 - Control de riegos: Presupuestos, pedidos, albaranes, facturas, cliente, cartera,....



- ✓ Gestión de calidad: Calificaciones, certificaciones, RMA, reclamaciones, no conformidades, acciones preventivas y correctoras, etc.
- ✓ Gestión de clientes:
 - Múltiples direcciones: Postal, envío y fiscal.
 - Clientes, subclientes, clientes potenciales.
 - Condiciones de venta, márgenes, rapels.
- ✓ Gestión de Proveedores:
 - Múltiples direcciones: Postal, envío y fiscal.
 - Proveedores, subproveedores, acreedores.
 - Condiciones generales de compra por:
 - Periodo, artículo, familia y subfamilia.
 - Posibilidad de cambiar PVP, por condiciones.

Clientes: 0001 INSTANCIA

000001 CLIENTE

General Configuración Datos Complementarios Datos Pagos

Nombre Comercial: CLIENTE 1

Dirección: CL-Calle CALLE

Número 10 Escalera-Piso-Puerta 2

País España Comunidad

Provincia PROVINCIA

Municipio MUNICIPIO

Código Postal 010032 Estado

Teléfono 999999999 Fax

e-mail email@email.es

Nif: Zona: ZONA 1

Subcuenta: 4300.00.0001

Aceptar Cancelar

F3: Extracto F4: Mantenimiento F5: Eliminar F9: Buscar F2: Editar

Albaranes de Clientes: 0001 INSTANCIA

General Datos Complementarios

Ej/Subc: 2009 000 Núm: 000000002 Serie: 00 GENERAL I.V.A.

Fecha: 17/11/2009 19:10 Tarifa: GENERAL

Cliente: 000001 CLIENTE CLIENTE 1 Agente: 000 GENERAL

SubCliente: T. Oper: GENERAL

Línea	Artículo	Descripción	Cantidad	Precio	Importe
10	1.1	Artículo 1	10	10	100,00

Descuento: 0,00 0,00 F. Pago: EFECTIVO Estado: Facturable

Incremento: 0,00 0,00 Transp.: Total: 116,00 EUR

Campaña: GENERAL Dir. Envío: <Según Cliente>

Dir. Pago: <Según Cliente>

Aceptar Cancelar

F3: Ins. Línea F4: Mantenimiento F5: Eliminar F9: Buscar F11: Más F12: Columnas Alt+F8 Imprimir Ctrl+F6: Navegar

- ✓ Gestión de Almacenes: Múltiples almacenes, Inventarios, localizaciones, PVP por almacén, PMC por almacén,....
- ✓ Gestión de Compras: Pedidos y liberación de pedidos, entradas, facturas, cartera.
- ✓ Gestión de Ventas:
 - Presupuestos, pedidos y liberación de pedidos, albaranes, facturas, cartera, facturación manual y automática,...
- ✓ Gestión de caja.

- ✓ Movimientos internos: Centros de consumo, albaranes de consumo, traspasos entre almacenes.
- ✓ Importación de datos externos: Clientes, artículos, proveedores, existencias, albaranes.
- ✓ Informes:
 - Artículos, Mov. Artículos, Inventario, Tarifas, Comisiones, Clientes y sus movimientos, Proveedores y sus movimientos, Repartidores, ABC de artículos, ABC de clientes y ABC de proveedores.
 - Todos los informes tienen salida a distintos formatos:
 - hojas de cálculo
 - HTML y procesadores de textos
 - pdf
 - incluso en formato e-mail
- ✓ Ayudas interactivas.

Mantenimiento de Facturas: 0001 INSTANCIA

EJERCICIO: 2009 SERIE: 00 Nro.: 000000001 FECHA: 19/10/2009 I.V.A.

Fecha Valor: 19/10/2009 GENERAL 0000 000001

CLIENTE: 000001 CLIENTE

Subcliente:

	16%	4%	7%	16%	0%	0%
BASES	1.000,00	0,00	0,00	0,00	0,00	0,00
Tipo Imp.	160,00	0,00	0,00	0,00	0,00	0,00
Recargo	0,00	0,00	0,00	0,00	0,00	0,00
Bruto	1.000,00	0,00	0,00	0,00	0,00	0,00
Rappel	0,00	0,00	0,00	0,00	0,00	0,00
1.160,00 EUR						

Anticipos: 0,00 Cambio: Euro 1 1 EFECTIVO

Inc. Pie: 0,00 Dto. Pie: 0,00 Inc. Fin: 0,00 Dto. Fin: 0,00

Recargo Equivalencia: % IRPF: 0,00 Nif:

Dir. Fiscal: <Según Cliente> Contabilizada en: Pendiente de contabilizar

Dir. Pago: <Según Cliente>

Dir. P. Pago: <Según Cliente>

Agte. Cobro: <Sin asignar>

Notas:

F. Reclif.: Ej./Serie/Núm.

eFactura Aceptar Cancelar

F9: Buscar F6: Albaranes F5: Anular Alt+F8: Imprimir F2: Editar Ctrl+F6: Navegar

